

Aan de leden van de gemeenteraad.

Raadsinformatiebrief 40

Burgemeester en Wethouders

Helmond, 18 juni 2015

Onderwerp: Bodemonderzoek terrein Kromme Haagdijk

Ons kenmerk: 1599011287

Uw kenmerk:

Doorkiesnr.: 7495

Uw brief d.d.:

Aan de Kromme Haagdijk ligt, ter hoogte van de hoogspanningslijnen, een braakliggend terrein. De gemeente is eigenaar van dit terrein (bosje). Dit voorjaar heeft de gemeente op het terrein een bodemonderzoek laten uitvoeren. In deze raadsinformatiebrief informeren wij u over de uitkomsten van dit onderzoek.

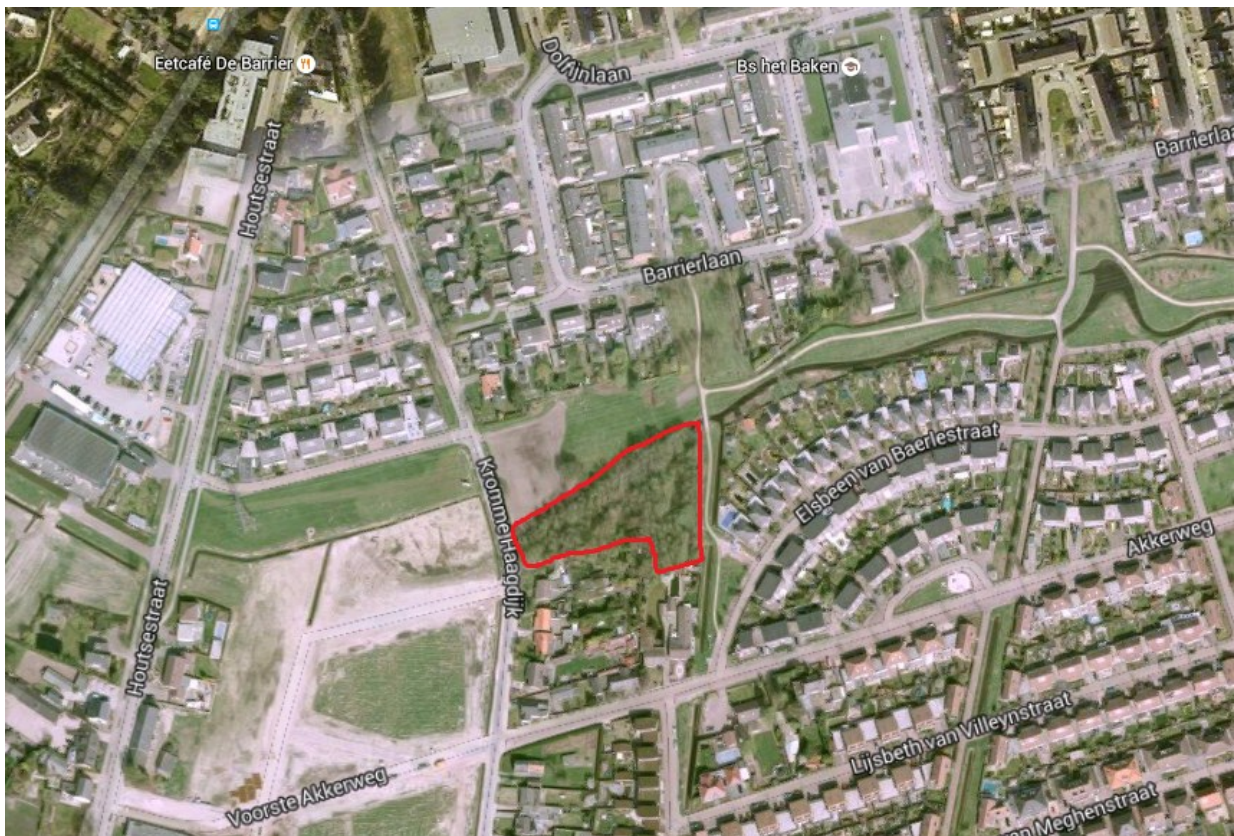

Op het kaartje hierboven kunt u zien om welk terrein het gaat.

Uitkomsten bodemonderzoek

De uitkomsten van het bodemonderzoek zijn als volgt:

- In de bodem van het terrein is een verontreiniging aangetroffen van metalen. Ook zijn er restanten (stukjes) van oude dakplaten aangetroffen, waarin zich asbest bevindt
- De verontreiniging blijft beperkt tot alleen dit terrein en hangt samen met oude bedrijfsactiviteiten op deze locatie
- Er is sprake van een ernstige bodemverontreiniging. Dit wil zeggen dat de hoeveelheden aangetroffen stoffen boven de milieukundige norm liggen. Het zegt niets over een eventueel gezondheidsrisico

Geen sprake van een extra gezondheidsrisico

Bij de gemeente is bekend dat er regelmatig kinderen op het terrein gespeeld hebben. Door de GGD is een beoordeling gemaakt in hoeverre gebruikers, zoals spelende kinderen in dit bosje, een gezondheidsrisico lopen door de verontreiniging in de grond. Uit de beoordeling blijkt dat er geen sprake is van een extra gezondheidsrisico. Dit geldt zowel voor de aanwezige metalen als asbest. Omdat er geen sprake is van risico's, hoeft de bodem niet te worden gesaneerd.

Hekwerk om het terrein

Nu de uitkomsten van het bodemonderzoek bekend zijn, gaat de gemeente maatregelen nemen op het terrein. Deze week wordt er een hekwerk om het terrein geplaatst, om verspreiding van het asbest te voorkomen. Dit is een tijdelijke oplossing. Later dit jaar gaat de gemeente bekijken hoe het terrein toekomstbestendig ingericht kan worden. Dit gebeurt in overleg met de buurt. Voordat dit gebeurt, worden de losse stukjes asbest opgeruimd. Dat is nu niet mogelijk, omdat er in deze periode van het jaar een sterke begroeiing staat.

Communicatie

Afgelopen woensdag zijn de omwonenden van het terrein met een brief geïnformeerd over de uitkomst van het bodemonderzoek. Deze brief is opgesteld in afstemming met Bureau Gezondheid, Milieu & Veiligheid van de GGD Brabant-Zuidoost. Bij de brief zit ook een overzicht met veelgestelde vragen en antwoorden over asbest. Voor vragen kunnen de bewoners bellen naar de gemeente. Specifieke vragen over asbest en gezondheid kunnen zij stellen aan Bureau Gezondheid, Milieu & Veiligheid van de GGD Brabant-Zuidoost.

Hoogachtend,
burgemeester en wethouders van Helmond
de burgemeester de secretaris

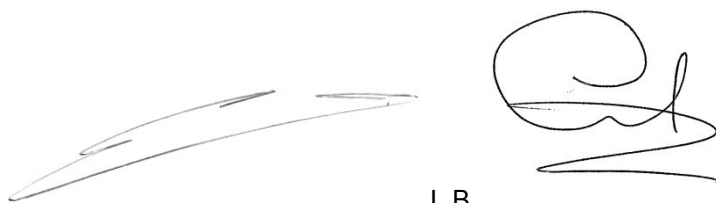

L.B.

